



# CALÇA DANUBE KINGSMILL C/ELÁSTICO E CINTURA C/CONTRASTE - TX61

REF: 30103000000TX61PW



## Descrição:

A calça TX61 é resistente e duradoura, com um ajuste relaxado. Uma articulação subtil permite uma maior liberdade de movimento e a cintura elástica garante conforto e um excelente ajuste.

## Características:

- Tecido de sarja durável com excelente retenção de cor
- Adorno refletor para visibilidade acrescida
- 9 bolsos para armazenamento amplo, Bolso duplo de metro, Bolso de telemóvel, Dois bolsos de chapa traseiros
- Laço de martelo para armazenamento seguro de ferramentas de trabalho
- Reforçado em todos os pontos de tensão
- Cintura semi-elástica para um ajuste seguro e confortável
- Anel em D para chaves ou cartões de identificação
- Tecido com classificação 40 UPF para bloquear 98% dos raios UV

**Composição e gramagem:** Tecido Exterior: Kingsmill: 65% Poliéster, 35% Algodão 245g

**Cores e tamanhos disponíveis:** ■ Preto: S - 3XL

## Cuidados de lavagem:



# CALÇA DANUBE KINGSMILL C/ELÁSTICO E CINTURA C/CONTRASTE - TX61

REF: 30103000000TX61PW

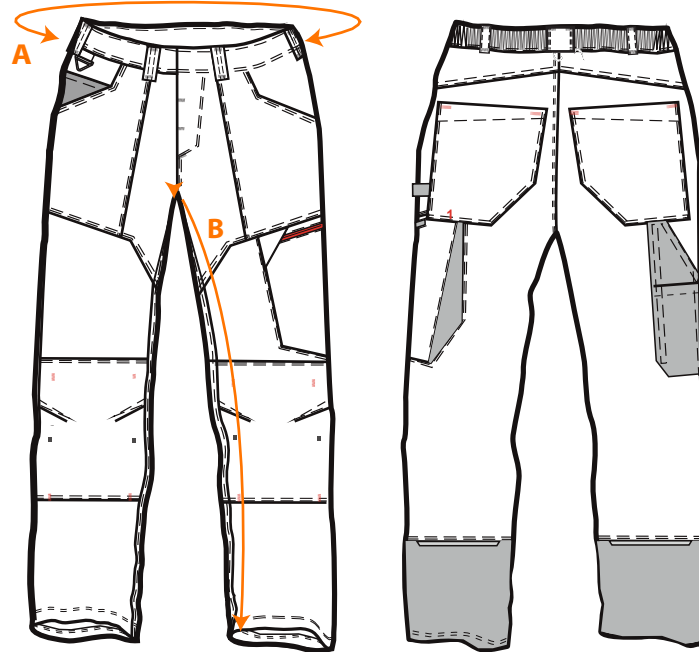

Tabela de tamanhos:

| Tamanhos (cm)      |   | XS | S  | M  | L  | XL | XXL | 3XL | 4XL |
|--------------------|---|----|----|----|----|----|-----|-----|-----|
| Cintura (relaxada) | A | 64 | 72 | 80 | 88 | 96 | 104 | 112 | 120 |
| Comprimento perna  | B | 79 | 79 | 79 | 79 | 79 | 79  | 79  | 79  |