FATO MACACO BICOLOR ALTA VISIBILIDADE BIZFLAME - BIZ7

REF: 30104000000BIZ7PW

EN 1149-5

EN ISO 11611

EN ISO 11612

EN ISO 20471
CLASSE 3

Descrição:

O fato de macaco Bizflame oferece todos os benefícios do tecido resistente a chamas com proteção adicional anti-estática e alta visibilidade.

Características:

- CE-CAT III
- Proteção contra calor radiante, convectivo e de contacto
- Proteção certificada contra respingos de metal fundido
- Acesso lateral rápido e fácil
- Punhos ajustáveis para um conforto seguro.
- Fecho por botões de pressão ocultos para fácil acesso
- Costuras duplas costuradas para maior durabilidade
- Costura premium em fita reflectora resistente a chamas
- 8 bolsos para armazenamento amplo incluindo bolso de telemóvel e bolso para o metro
- Laço para fácil fixação de um rádio
- Tecido com classificação 40 UPF para bloquear 98% dos raios UV

Composição e gramagem: Tecido Exterior: Bizflame Pro: 99% Algodão / 1% de fibra de carbono - 330 g.

Cores e tamanhos disponíveis: Amarelo /Azul Marinho: S - 4XL

Partners Stealth, Lda | Rua da Charca 154, 4520-156 Stª Maria da Feira, Portugal | +351 256 036 177 (Chamada para rede fixa nacional) | geral@psprotseg.com

FATO MACACO BICOLOR ALTA VISIBILIDADE BIZFLAME - BIZ7

REF: 30104000000BIZ7PW

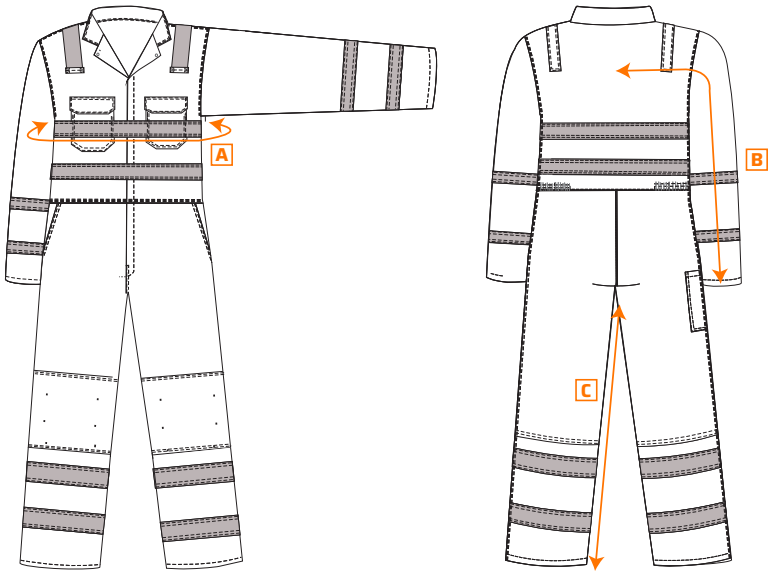

Tabela de tamanhos:

Tamanhos (cm)		S	M	L	XL	XXL	3XL	4XL
Peito	A	110	118	126	138	146	154	162
Comprimento da manga	B	83	84	85	86	87	88	89
Comprimento da perna	C	81.5	81.5	81.5	81.5	81.5	81.5	81.5

Cuidados de lavagem:

CE

EN 1149-5
EN ISO 11611 - Classe 1 (A1+A2)
EN ISO 11612 (A1+A2, B1, C1, E3, F1)
EN ISO 20471 - Classe 3

Partners Stealth, Lda | Rua da Charca 154, 4520-156 Stª Maria da Feira, Portugal | +351 256 036 177 (Chamada para rede fixa nacional) | geral@psprotseg.com