FATO MACACO IGNÍFUGO ANTI-ESTÁTICO 350G - FR50

REF: 30113000000FR50PW

EN 1149-5

EN ISO 11611

EN ISO 11612

IEC 61482

Descrição:

Este fato macaco é perfeito para as necessidades das actividades no exterior. Confeccionado num tecido ignífugo, altamente inovador e com fita reflectora para uma maior visibilidade. Atendendo a todos os requisitos das normas EN, tem detalhes como costuras triplas, fitas reflectoras de alta visibilidade nos ombros, braços e pernas, fecho central de correr em bronze oculto de duas vias e bolsos ocultos no peito com fechos de correr inclinados em bronze.

Características:

- CE-CAT III
- Laço para fácil fixação de um rádio
- Fecho zip frontal em bronze oculto
- Protecção de soldadura classe 2
- Punhos ajustáveis por fita aderente
- Costas com fole para uma maior liberdade de movimento
- Costuras triplas para maior durabilidade
- 10 bolsos espaçosos incluindo bolso para o metro e dois bolsos de chapa traseiros
- Bolsos para joelheiras com 2 níveis permitindo duas opções de posicionamento
- Tecido com classificação 40 UPF para bloquear 98% dos raios UV
- Protecção contra calor radiante, convectivo e de contacto
- Costura em fita de lavagem industrial resistente a chamas

Composição e gramagem: Tecido Exterior: Bizflame Plus: 99% Algodão / 1% de fibra de carbono - 350 g.

Partners Stealth, Lda | Rua da Charca 154, 4520-156 Stª Maria da Feira, Portugal | +351 256 036 177 (Chamada para rede fixa nacional) | geral@psprotseg.com

FATO MACACO IGNÍFUGO ANTI-ESTÁTICO 350 - FR50

REF: 30113000000FR50PW

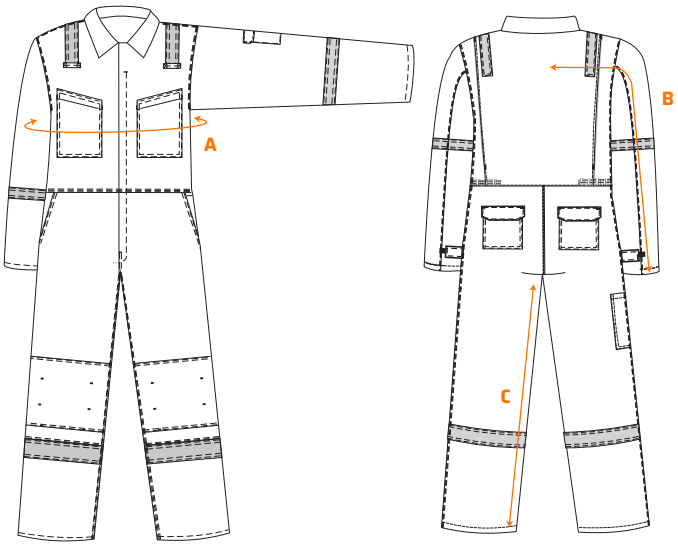

Tabela de tamanhos:

Tamanhos (cm)		XS	S	M	L	XL	XXL	3XL	4XL	5XL	6XL
Peito	A	102	110	118	126	138	146	154	162	174	186
Comprimento da manga	B	82	83	84	85	86	87	88	89	90.5	92
Comprimento da perna	C	80	80	80	80	80	80	80	80	80	80

Cuidados de lavagem:

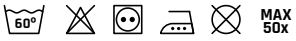

Cores e tamanhos disponíveis:

- Laranja: XS - 5XL
- Azul Royal: XS - 4XL
- Cinzento: XS - 5XL
- Preto: S - XXL
- Vermelho: XS - 5XL
- Azul Marinho: XS - 6XL
- Branco: S - XXL

CE

EN 1149-5
EN ISO 11611 Classe 2 (A1+A2)
EN ISO 11612 (A1+A2, B1, C1, E2, F1)
IEC 61482-2 EN 61482-1-1 (ELIM 8.6 CAL/CM²)
IEC 61482-2 IEC 61482-1-2 APC 1

Partners Stealth, Lda | Rua da Charca 154, 4520-156 Stª Maria da Feira, Portugal | +351 256 036 177 (Chamada para rede fixa nacional) | geral@psprotseg.com