CASACO CHUVA MULTI PROTEÇÃO BIZFLAME C/FITAS REFLETORAS - S770

REF: 30113000000S770PW

EN 1149-5

EN 13034

EN 343
CLASSE 3:3X

EN ISO 14116

Descrição:

Este parka impermeável e respirável oferece protecção em ambientes multiriscos. O polar ignífugo destacável, oferece calor adicional em condições climáticas extremas

Características:

- CE-CAT III
- Bainha ajustável por cordão
- Punhos ajustáveis por fita aderente
- Costura termoselada premium em fita reflectora resistente a chamas
- Zip de Dupla Via para fácil acesso
- 5 bolsos espaçosos para armazenamento amplo
- Capuz oculto para funcionalidade adicional
- Laço para fácil fixação de um rádio
- Fecho zip interactivo para funcionalidades adicionais
- Tecido ignífugo com tratamento impermeável impede a penetração de água
- Tecido respirável para tirar a humidade do corpo, mantendo o utilizador fresco, seco e confortável
- Casaco interior amovível para maior versatilidade em todas as condições climatéricas

Composição e gramagem:

Tecido Exterior: Bizflame Rain: 98% Poliéster / 2% fibra de carbono com um revestimento de PU respirável 250 g.
Forro : 100% Algodão com Forro Ignífugo - 170 g.
Casaco interior de fecho completo removível: Lã - 350 g.

Cores e tamanhos disponíveis: ■ Azul Marinho: S - 3XL

Partners Stealth, Lda | Rua da Charca 154, 4520-156 Stª Maria da Feira, Portugal | +351 256 036 177 (Chamada para rede fixa nacional) | geral@psprotseg.com

CASACO CHUVA MULTI PROTEÇÃO BIZFLAME C/FITAS REFLETORAS - S770

REF: 30113000000S770PW

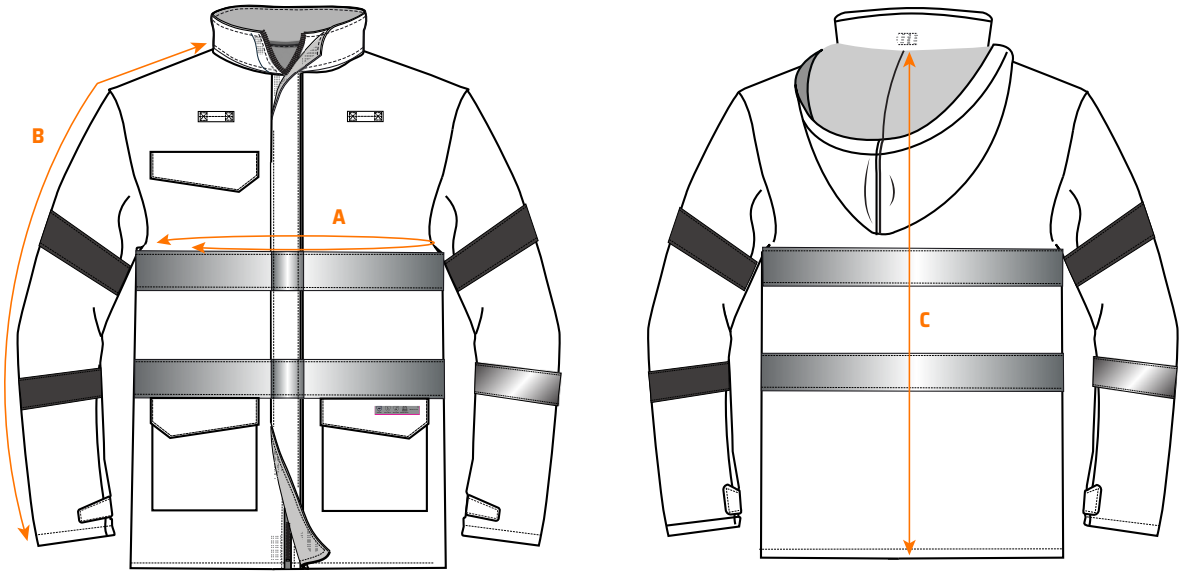

Tabela de tamanhos:

Tamanhos (cm)		S	M	L	XL	XXL	3XL
Peito	A	118	126	134	142	150	158
Comprimento da manga	B	83	84	85	86	87	88
Comprimento	C	79	80	81	82	83	84

Cuidados de lavagem:

CE

EN 1149-5
EN 13034 - Tipo PB (6)
EN 343 - Classe 3:3 X
EN ISO 14116 - Índice 3

Partners Stealth, Lda | Rua da Charca 154, 4520-156 Stª Maria da Feira, Portugal | +351 256 036 177 (Chamada para rede fixa nacional) | geral@psprotseg.com