# FATO MACACO IMPERMEÁVEL ALTA VISIBILIDADE BICOLOR C/FITAS REFLETORAS - S775

REF: 30113000000S775PW

EN 343
CLASSE 3:1X

EN 1149-5

EN 13034

EN ISO 11612

EN ISO 20471
CLASSE 3

**Descrição:**

Fato de macaco de protecção premium combinando alta visibilidade, resistência à chama e a produtos químicos, protecção respirável, anti-estática e impermeável. Concebido especificamente para a indústria de petróleo e gás, este fato tem inúmeras características especiais.

**Características:**

- CE-CAT III
- Propriedades antiestáticas
- Capuz removível
- Zip nos tornozelos para fácil colocação sobre botas de trabalho
- Pala frontal anti-tempestades para proteger contra os elementos
- Laço para fácil fixação de um rádio
- Zip de Dupla Via para fácil acesso
- Costuras termoseladas para uma protecção adicional
- 4 bolsos espaçosos incluindo bolso de telemóvel
- Painéis de contraste para protecção contra sujidade
- Costuras reforçadas para maior durabilidade e resistência
- Costura premium em fita reflectora resistente a chamas
- Tecido ignífugo com tratamento impermeável impede a penetração de água
- Totalmente forrado e acolchoado para capturar o calor e aumentar o calor
- Tecido respirável para tirar a humidade do corpo, mantendo o utilizador fresco, seco e confortável

**Composição e gramagem:**

Tecido Exterior: Bizflame Rain: 98% Poliéster / 2% fibra de carbono com um revestimento de PU respirável - 250 g.
Forro: 100% Algodão com Forro Ignífugo - 170 g. | Enchimento: 100% resistente a chamas modacrílico - 150 g.



**Partners Stealth, Lda** | Rua da Charca 154, 4520-156 Stª Maria da Feira, Portugal | +351 256 036 177 (Chamada para rede fixa nacional) | geral@psprotseg.com

# FATO MACACO IMPERMEÁVEL ALTA VISIBILIDADE BICOLOR C/FITAS REFLETORAS - S775

REF: 30113000000S775PW

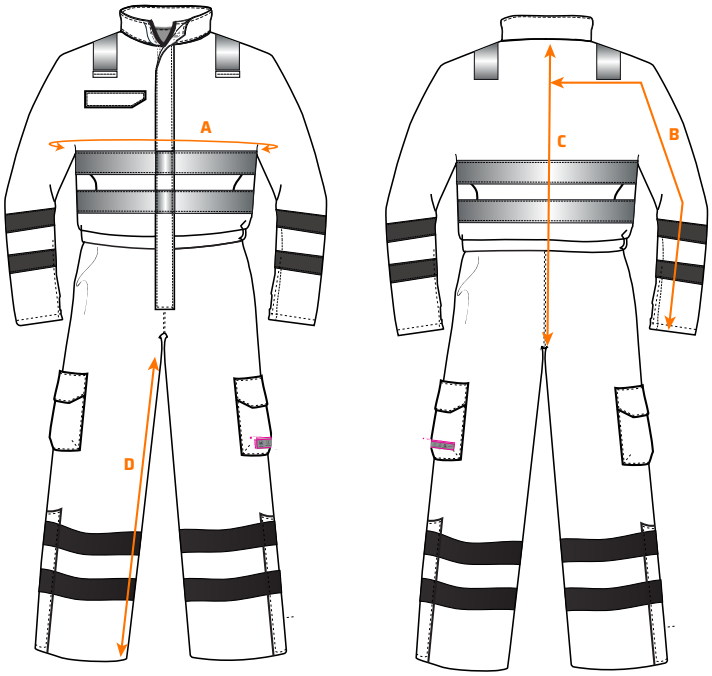


Tabela de tamanhos:

| Tamanhos (cm) | | S | M | L | XL | XXL | 3XL |
|---|---|---|---|---|---|---|---|
| Peito | A | 122 | 130 | 138 | 146 | 154 | 170 |
| Comprimento da manga | B | 87 | 88 | 89 | 90 | 91 | 93 |
| Costas a virilha | C | 94 | 96 | 98 | 100 | 102 | 106 |
| Comprimento perna | D | 79 | 79 | 79 | 79 | 79 | 79 |

**Cores e tamanhos disponíveis:** Amarelo /Azul Marinho: S - 3XL  Laranja /Azul Marinho: S - 3XL

Cuidados de lavagem:

40° MAX 12x

CE

EN 343 - Classe 3:1X
EN 1149-5
EN 13034 - Tipo 6
EN ISO 14116 - Índice 3
EN ISO 20471 - Classe 3
RIS 3279-TOM ASSUNTO 2 (SOMENTE LARANJA)



Partners Stealth, Lda | Rua da Charca 154, 4520-156 Stª Maria da Feira, Portugal | +351 256 036 177 (Chamada para rede fixa nacional) | geral@psprotseg.com